Krakowiak.

Grosses Konzert-Rondo.

Chopin's Werke.

OBOE I.

Friedrich Chopin, Op. 14.

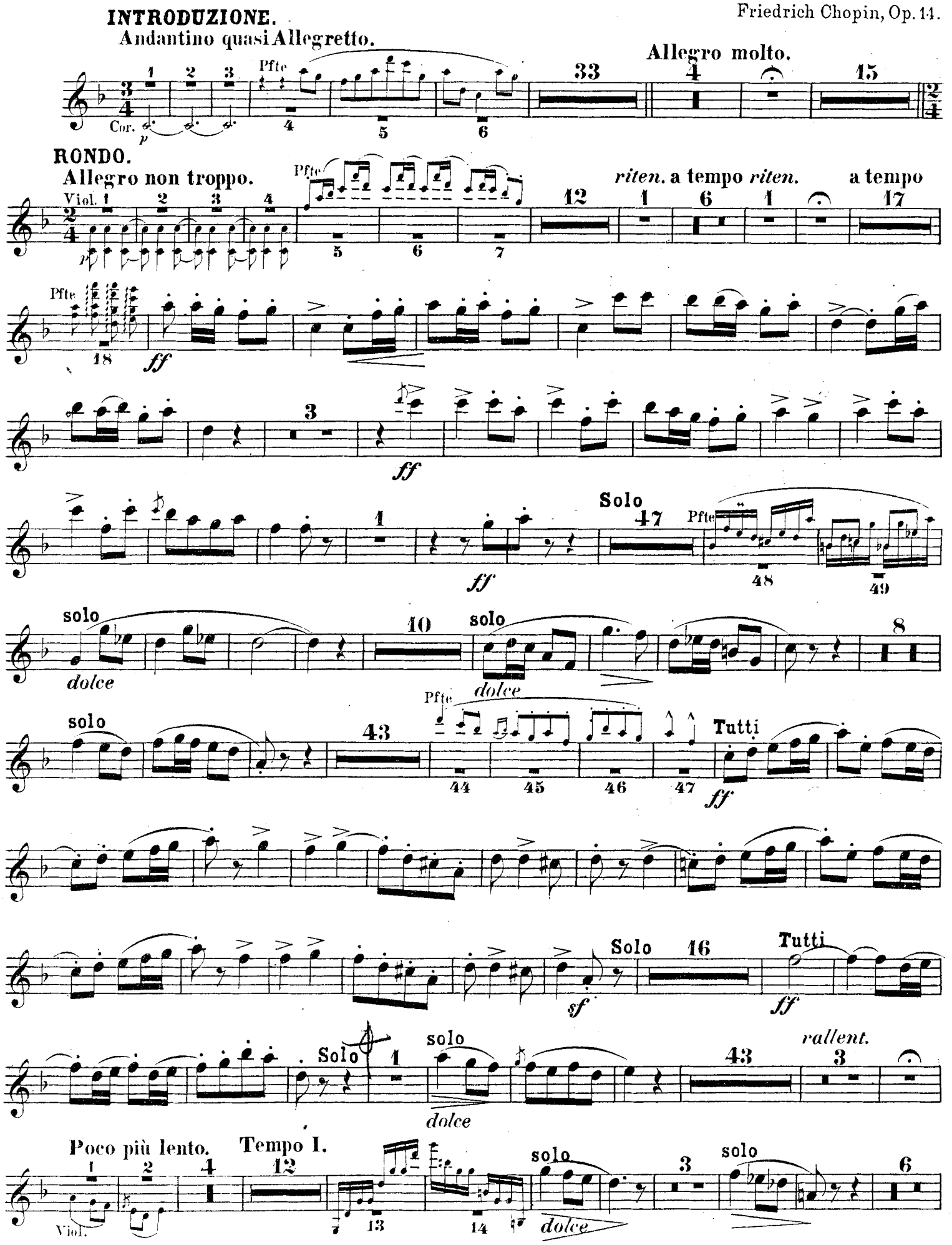

OBOE I.

solo *dolce* — 40 — *riten.* a tempo *riten.* — 1 — 6 — 1 — a tempo — Fl. — 1 2 3 4

riten. a tempo — 4 — Pfte — Tutti — *ff* — 5 6 7 — 5

3 — *ff*

1 — Solo 19 — *ff*

Pfte — solo — *dolce* — 36 — 20 21

37 38 — Clar. — 39 40 — *dolce* — 7 — solo — 12 — *poco riten.* — 5

Poco più lento. — Viol. — 1 2 3 4 — Tempo I. — Pfte — 5 6 7 8 — 12 — Tutti — *ff*

Solo 16 — Tutti — *ff*

Solo 57 — Pfte — 58 59 — Tutti — *ff*

Poco meno mosso. — Solo — 55 — Fl. — 56 57 58 59 60 — *ff* — *ff*

Krakowiak.

Grosses Konzert-Rondo.

Chopin's Werke.

OBOE II.

Friedrich Chopin, Op. 14.

INTRODUZIONE.

Andantino quasi Allegretto.

Cor. *p* Pfte 1 2 3 4 5 6 33 **Allegro molto.** 4 15

RONDO.

Allegro non troppo.

Viol. Pfte 1 2 3 4 5 6 7 12 *riten.* 1

a tempo *riten.* 6 1 **a tempo** 17 Pfte 18 **Tutti** *ff* 3 *ff* 1

Ob. I. **Solo** 75 *ff* 76 *dolce* 43

Pfte 44 45 46 47 **Tutti** *ff*

Solo 16 **Tutti** *sf* *ff*

Solo 47 *rall.* 3 Viol. 1 2 **Poco più lento.** 4 **Tempo I.** *riten.* **a tempo** *riten.* 69 1 6 1

OBOE II.

a tempo

Fl.

1 2 3 4 5 6 7

riten. a tempo

4

Pfte 5

Tutti

ff

3

ff

1

ff

Solo 91

riten.

5

Poco più lento.

1 2 3 4

Viol.

Tempo I.

Pfte

1 2 3 4

12

Tutti

ff

Solo 16

Tutti

ff

Solo 57

Pfte

58 59

Tutti

ff

Poco meno mosso.

55

Fl.

56 57 58 59 60

ff

ff